

ECOGRAFIA ECOCOLORDOPPLER

L'ECOGRAFIA è una Metodica di Indagine che produce immagini del corpo umano utilizzando gli ultrasuoni (suoni ad altissima frequenza), grazie alle proprietà di rifletterli che hanno i tessuti: i principi alla base dell'esame sono gli stessi del radar e del sonar.

Le apparecchiature più sofisticate permettono di analizzare con maggiore dettaglio gli ultrasuoni riflessi (echi), ottenendo informazioni anche sul flusso del sangue negli organi esplorati (eco Doppler e color Doppler).

L'Ecografia e l'Eco Color Doppler possono essere considerati esami privi di rischi e senza alcuna controindicazione.



Via Delle Regioni, 28/30

APRILIA

Tel. 06.9271749

- ECOGRAFIA singolo organo
- ECOCOLOR DOPPLER singolo organo
- ECOGRAFIA Addome Superiore, Addome Inferiore ed Addome Completo
- ECOCOLOR DOPPLER Arti Inferiori Venoso e/o Arterioso
- ECOGRAFIA Tessuti Molli, Articolari, ecc...
- INFILTRAZIONI ECOGUIDATE (con la collaborazione di un Ortopedico)
- VISITE INTERNISTICHE ed EPATOLOGICHE
- ECOGRAFIE / ECOCOLOR DOPPLER / VISITE a Domicilio



*MEDICINA INTERNA,
EPATOLOGICA,
ECOGRAFIA,
ECOCOLOR DOPPLER*



La prevenzione è vita.

“Una visita può aiutarti a vivere meglio”

“Una diagnosi precoce è un aiuto irrinunciabile nella lotta contro i mali”.

*STUDIO MEDICO
Dott. Zardi
Enrico Maria*

VISITA INTERNISTICA

La **Medicina Interna** ha come obiettivo la valutazione ed il trattamento medico del paziente nella sua inscindibile unità: **l'organismo umano**.

L'Internista si avvale principalmente:

- Dell'**Anamnesi Generale** accurata (raccolta dei dati generali relativi allo stato di salute del paziente);
- Dell'**Anamnesi Patologica** prossima dettagliata (la raccolta delle informazioni relative al motivo della visita);
- dell'**Esame Obiettivo** (la visita medica)

Queste cose permettono un buon orientamento diagnostico differenziale. Oggi il Medico Internista è aiutato moltissimo dalle numerose **indagini strumentali**, che debbono far parte del patrimonio conoscitivo dell'internista.



È conveniente rivolgersi allo Specialista in **Medicina Interna** per ottenere una valutazione complessiva del proprio stato psicofisico coscienti della sua capacità di analizzare l'organismo umano nella sua totalità e dare un giudizio complessivo di normalità ovvero di problematiche da approfondire.

In altri termini, lo **specialista in medicina interna** si occupa di valutare la problematica del paziente nel suo complesso, fisico e psichico. Interpreta segni e sintomi derivanti da tutti gli organi ed apparati per poi, eventualmente, decidere di approfondire le ricerche con mirati accertamenti strumentali o richiedere il parere clinico dello specialista del settore che nel caso specifico è più interessato al problema.

IL MEDICO INTERNISTA è l'unico 'specialista' capace di analizzare lo stato di salute di una persona nel suo complesso.

*STUDIO MEDICO
Dott. Zardi Enrico Maria*

VISITA EPATOLOGICA

La **VISITA EPATOLOGICA** è necessaria per la diagnosi e il trattamento delle patologie che colpiscono il fegato, la cistifellea e le vie biliari.

Tra le patologie più riscontrate durante la **Visita Epato-logica** ci sono:

- **Le epatiti croniche** (su base virale e metabolica) e **complicanze della cirrosi**,
- **malattie autoimmuni** (cirrosi biliare primitiva, colangite sclerosante primitiva, epatite autoimmune),
- **tumori primitivi del fegato** (epatocarcinoma) e delle vie biliari (colangiocarcinoma).

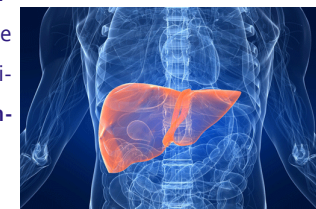

La **visita epatologica** prevede l'anamnesi completa della situazione clinica del paziente e la palpazione della zona addominale. Lo specialista prende visione degli esami ematologici, come: **TRANSAMINASI** e **TEST EPATICI**. Questi test sono importanti per verificare l'eventuale presenza di danni epatici nel paziente.

Il fegato o la milza aumentati di volume sono un sintomo di disturbi epatici.

Solitamente, la **Visita Epatologica** è una visita medica specialistica eseguita da un **Medico EPATOLOGO** o un **Medico INTERNISTA**.